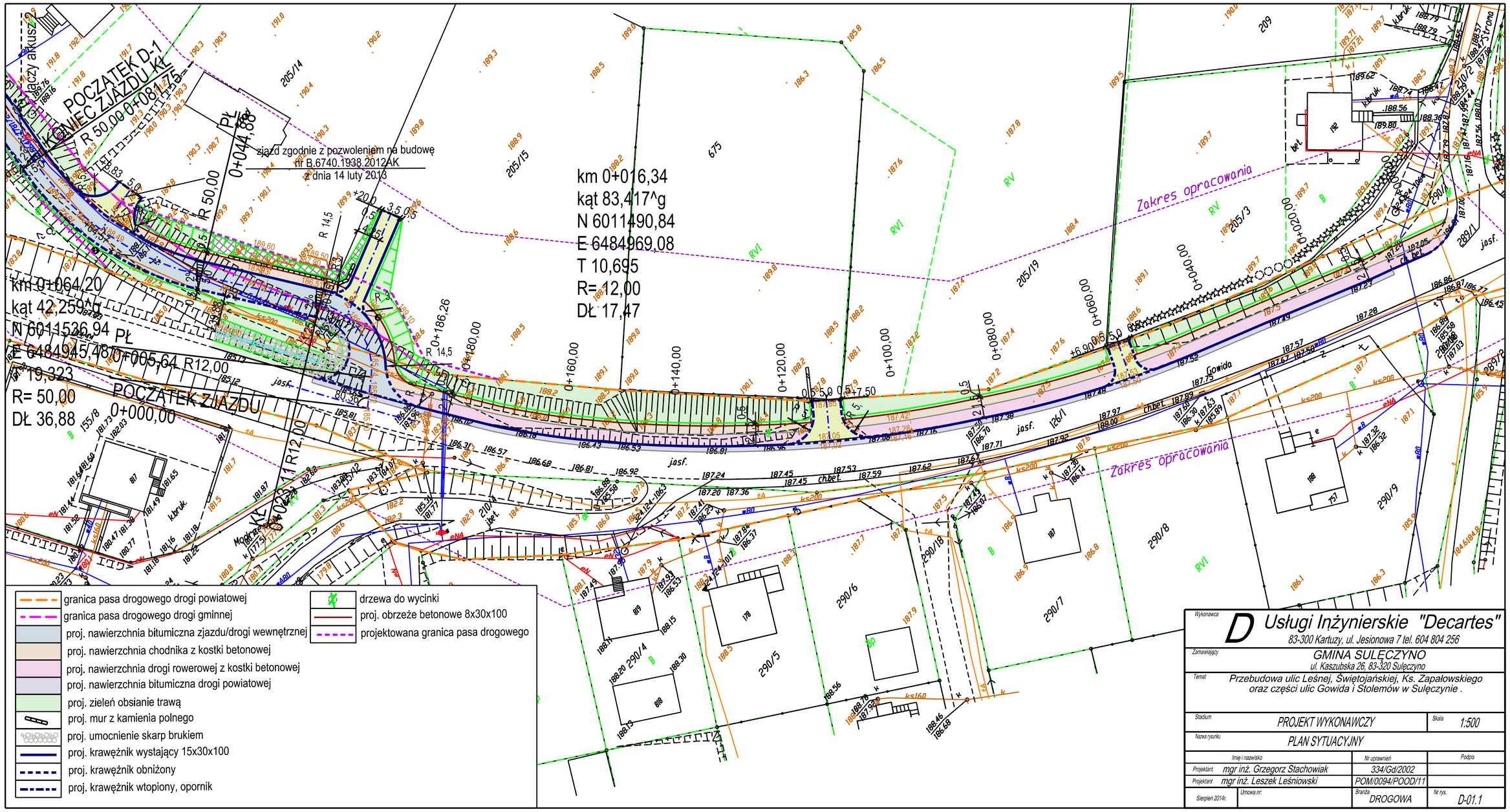

- granica pasa drogowego drogi powiatowej
- granica pasa drogowego drogi gminnej
- proj. nawierzchnia bitumiczna zjazdu/drogi wewnętrznej
- proj. nawierzchnia chodnika z kostki betonowej
- proj. nawierzchnia drogi rowerowej z kostki betonowej
- proj. nawierzchnia bitumiczna drogi powiatowej
- proj. zieleń obsianie trawą
- proj. mur z kamienia polnego
- proj. umocnienie skarp brukiem
- proj. krawężnik wystający 15x30x100
- proj. krawężnik obniżony
- proj. krawężnik wtopiony, opornik
- drzewa do wycinki
- proj. obrzeże betonowe 8x30x100
- projektowana granica pasa drogowego

Wykonawca	Usługi Inżynierskie "Decartes" 83-300 Kartuzy, ul. Jesionowa 7 tel. 604 804 256
Zamawiający	GMINA SULĘCZYNO ul. Kaszubska 26, 83-320 Sulęczyno
Temat	Przebudowa ulic Leśnej, Świętojańskiej, Ks. Zapałowskiego oraz części ulic Gowida i Stolemów w Sulęczynie .
Stadium	PROJEKT WYKONAWCZY
Skala	1:500
Nazwa rysunku	PLAN SYTUACYJNY
Imię i nazwisko	
Nr uprawnień	
Podpis	
Projektant	mgr inż. Grzegorz Stachowiak
	334/Gd/2002
Projektant	mgr inż. Leszek Leśniowski
	POM/0094/POOD/11
Sierpień 2014r.	
Umowa nr:	
Branża	DROGOWA
Nr rys.	D-01.1